

SELEÇÃO DE NOVOS ALUNOS CURSOS TÉCNICOS



**INSTITUTO
FEDERAL**
Baiano



MINISTÉRIO DA
EDUCAÇÃO

COMECE POR AQUI...

O QUE É ESTE EDITAL?

Este edital é uma ação do Instituto Federal de Educação, Ciência e Tecnologia Baiano (IF Baiano) - **Campus GOVERNADOR MANGABEIRA** para **oferta de vagas para novos alunos.**

O que é a modalidade Integrado?

Para quem quer cursar o Ensino Médio e o Ensino Técnico aqui.

E a modalidade subsequente?

Para quem já terminou o Ensino Médio e quer cursar o Ensino Técnico.

PRA QUEM É ESTE EDITAL?

- **Estudantes** que estão **concluindo o 9º ano** do Ensino Fundamental em escolas públicas e particulares.
- **Estudantes** que estão **concluindo o 3º ano** do Ensino Médio;
- **Pais e responsáveis** de menores de idade, que desejam matricular seus filhos e dependentes no IF Baiano;
- Pessoas que já **concluíram o Ensino Médio** e desejam uma **melhor qualificação**;
- **Profissionais** que desejam uma **qualificação técnica** nas áreas de atuação dos cursos ofertados;
- **Interessados** em ampliar os conhecimentos nas áreas de atuação dos cursos ofertados.

TEM COTAS?

Sim. Nossas vagas são distribuídas em dois tipos: **cotas** e **ampla concorrência**.

O QUE SÃO COTAS?

Também conhecidas como reserva de vagas, as **cotas são destinadas para:**

As cotas também pode ser combinadas. Vamos ver na página seguinte.

AS COTAS SÃO PARA QUEM

PÚBLICA



Estudou toda a vida escolar em escola pública



Possui renda familiar inferior a 1,5 salários mínimos









É preto ou pardo

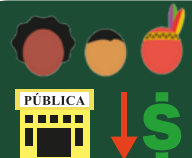
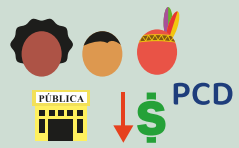

É indígena

PCD

Pessoa com Deficiência

SÍMBOLO	DESCRIÇÃO	CÓDIGO
PCD	Candidatos(as) Pessoas com Deficiência (PcD): 5% do total de vagas	A1
	Candidatos(as) autodeclarados(as) pretos(as), pardos(as) ou indígenas, com renda familiar bruta per capita igual ou inferior a 1,5 salário mínimo e que tenham cursado integralmente o ensino fundamental em escolas públicas	RV1
	Candidatos(as) com deficiência, autodeclarados(as) pretos(as), pardos(as) ou indígenas, que tenham renda familiar bruta per capita igual ou inferior a 1,5 salário mínimo e que tenham cursado integralmente o ensino fundamental em escolas públicas	RV2
	Candidatos(as) com renda familiar bruta per capita igual ou inferior a 1,5 salário mínimo e que tenham cursado integralmente o ensino fundamental em escolas públicas	RV3
	Candidatos(as) com deficiência que tenham renda familiar bruta per capita igual ou inferior a 1,5 salário mínimo e que tenham cursado integralmente o ensino fundamental em escolas públicas	RV4
	Candidatos(as) autodeclarados(as) pretos(as), pardos(as) ou indígenas que, independentemente da renda, tenham cursado integralmente o ensino fundamental em escolas públicas	RV5
	Candidatos(as) com deficiência autodeclarados(as) pretos(as), pardos(as) ou indígenas que, independentemente da renda, tenham cursado integralmente o ensino fundamental em escolas públicas	RV6
	Candidatos(as) que, independentemente da renda, tenham cursado integralmente o ensino fundamental em escolas públicas	RV7
	Candidatos(as) com deficiência que, independentemente da renda, tenham cursado integralmente o ensino fundamental em escolas públicas	RV8



Não são consideradas escolas públicas as escolas do Sistema S, filantrópicas, entidades privadas, ainda que sem fins lucrativos, como APAEs e demais instituições, ainda que o(a) candidato(a) não tenha custo algum, como em casos de bolsas de estudos ou gratuidade do ensino.



Atenção! As informações e os documentos fornecidos para comprovação da reserva de vaga **são de inteira responsabilidade sua.**

COMO ACONTECE O PROCESSO?

Confira todas as etapas para conseguir uma vaga no IF Baiano.
Não se perca neste caminho!

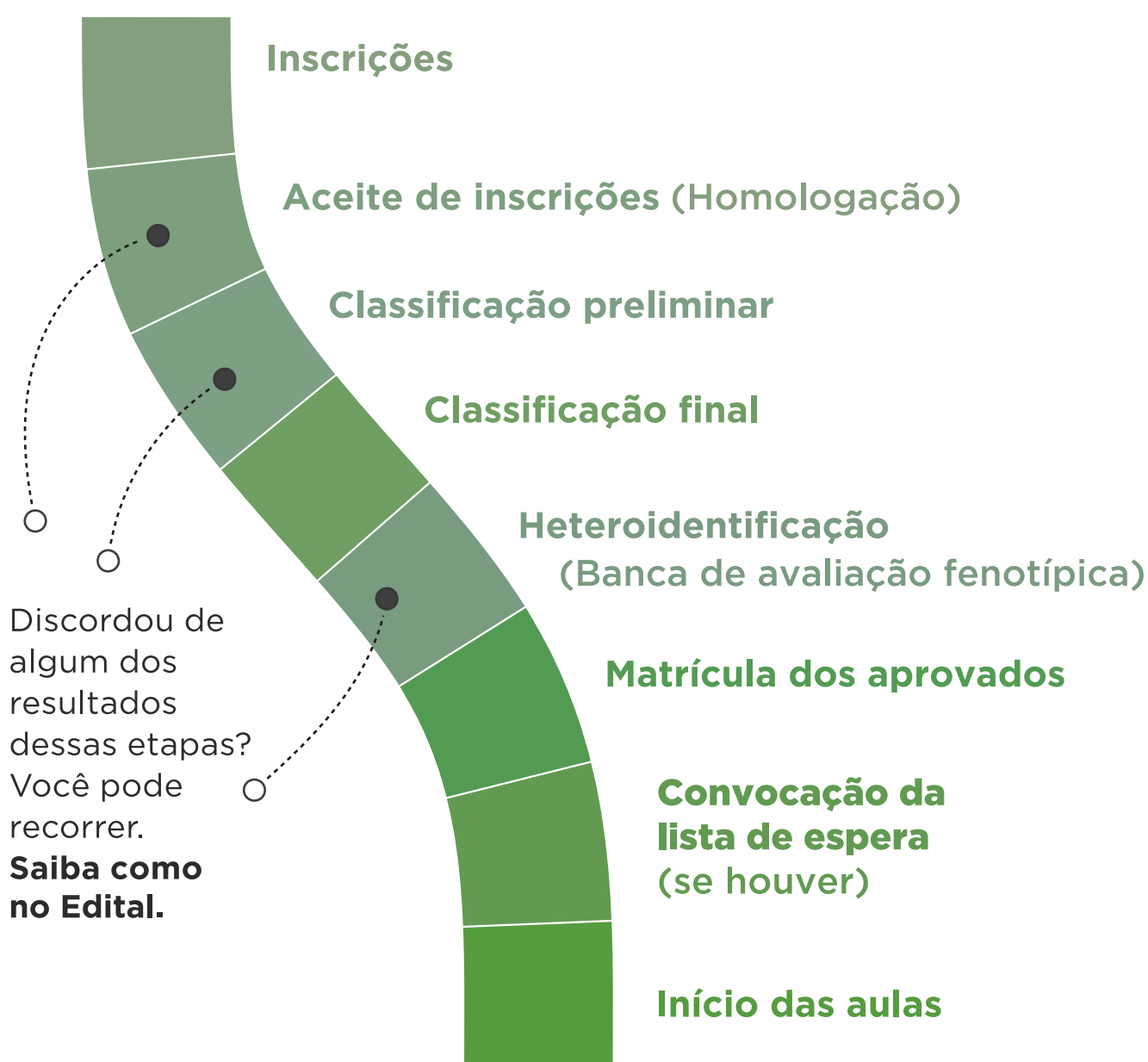

Não se preocupe! Nas próximas páginas você vai conhecer os detalhes e saberá o que fazer em cada uma delas.

ETAPA 1 - INSCRIÇÃO

QUAL O PERÍODO DE INSCRIÇÕES?

06/10 a 10/11 de 2023



Atenção! Após esse período, ninguém mais poderá se inscrever.

COMO FAÇO A INSCRIÇÃO?

- 1 Acesse o site www.ifbaiano.edu.br/unidades/gmb/processo-seletivo-2024-ingresso-de-estudantes/
- 2 Preencha o formulário de inscrições com seus dados pessoais;
Tem nome social? Indique no formulário. Você será tratado por ele
- 3 Escolha o curso e o tipo de vaga que deseja (cota ou ampla concorrência).
- 4 Envie o formulário preenchido.

Confira a seguir toda a documentação que você precisa trazer.

DOCUMENTOS PARA INSCRIÇÃO

Se você escolheu um de nossos cursos **integrados**:

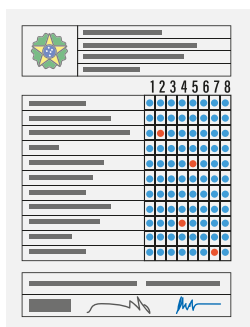

Histórico do Ensino Fundamental completo



CPF (Cadastro de Pessoa Física)

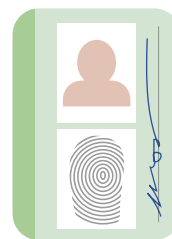

Documento de identificação oficial (RG ou Certidão de Nascimento)

Se você escolheu nosso curso **subsequente**:

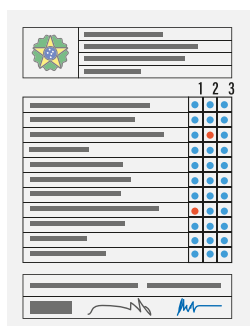

Histórico do Ensino Médio completo



CPF (Cadastro de Pessoa Física)

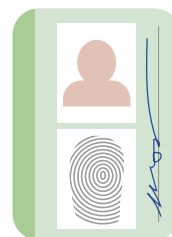

Documento de identificação oficial com foto



Estudantes que estejam cursando o último ano do Ensino Fundamental ou do Médio, podem entregar histórico parcial junto com declaração emitida pela escola.

Podem substituir o histórico escolar do Ensino Médio: Histórico de curso técnico de nível médio, de nível médio normal (magistério), certificado de conclusão do ensino médio com base no **Enem** ou **Encceja**

Enem
Exame Nacional do Ensino Médio

Encceja
Exame Nacional para Certificação de Competências de Jovens e Adultos

ETAPA 2 - ANÁLISE DE DOCUMENTOS

Nesta etapa, faremos a conferência dos documentos enviados durante as inscrições. Dia **17/11/2023**, vamos divulgar a lista com as inscrições aceitas. Acesse a lista de inscrições aceitas no site



**MINISTÉRIO DA EDUCAÇÃO
SECRETARIA DE EDUCAÇÃO PROFISSIONAL E TECNOLÓGICA
INSTITUTO FEDERAL DE EDUCAÇÃO, CIÊNCIA E TECNOLOGIA BAIANO - IF BAIANO
PRÓ-REITORIA DE ENSINO
DEPARTAMENTO DE INGRESSOS**

Edital nº 33/2022 DI/PROEN/REITORIA

Processo Seletivo 2023.1 - Cursos Técnicos - Multicampi 1

INSCRIÇÕES ACEITAS

Protocolo	Nome	Curso
14603X	xxxxxxxxxxxxxxxxxxxxxxxx	Técnico Subsequente em Agropecuária
14658X	xxxxxxxxxxxxxxxxxxxxxxxx	Técnico Subsequente em Agropecuária
14749X	xxxxxxxxxxxxxxxxxxxxxxxx	Técnico Integrado em Química
14714X	xxxxxxxxxxxxxxxxxxxxxxxx	Técnico Subsequente em Segurança do Trabalho

Caso tenha algum problema com a documentação, o nome do candidato(a) vai aparecer na lista de inscrições não aceitas com a explicação do que houve.

INSCRIÇÕES NÃO ACEITAS

Protocolo	Nome	Curso
14603X	xxxxxxxxxxxxxxxxxxxxxxxx	Técnico Subsequente em Agropecuária
14658X	xxxxxxxxxxxxxxxxxxxxxxxx	Técnico Subsequente em Agropecuária
14749X	xxxxxxxxxxxxxxxxxxxxxxxx	Técnico Integrado em Química

Neste último caso, é possível entrar com um recurso contra esse resultado acessando o site do Edital no prazo determinado.

ETAPA 3 - CLASSIFICAÇÃO

O QUE SERÁ AVALIADO?

A classificação dos candidatos será feita a partir de:

INTEGRADO - Notas do 8º ano das disciplinas Português, Matemática, Ciências, Geografia e História.

SUBSEQUENTE - Classificação por ordem de chegada.

COMO SABER SE FUI APROVADO?

Após análise das notas dos históricos, divulgaremos a classificação dos candidatos. Se o candidato for aprovado dentro das vagas, ao acessar o site do Edital e clicar em **Resultado Final**.

Insc.	Nome	Curso	Reserva de Vaga	Pontuação	Classificação	Situação
5876	[REDACTED]	[REDACTED]	Ampla Concorrência	92,78	1	Aprovado

O candidato que teve sua inscrição aceita, mas se classificou fora do número de vagas, ao acessar o site do Edital e clicar em **Resultados gerais**, a inscrição aparecerá assim

2713	[REDACTED]	[REDACTED]	Ampla Concorrência	73,33	21	Classificável
------	------------	------------	--------------------	-------	----	---------------

Se discordar da classificação, também é possível entrar com um recurso acessando o site do Edital no prazo determinado.

Antes de passar para a próxima etapa (matrícula), os candidatos que escolherem **cotas relacionadas à cor, raça e etnia**, deverão passar pela **heteroidentificação**.

O QUE É HETEROIDENTIFICAÇÃO?

Os candidatos que se autodeclararem pretos ou pardos precisam participar de uma avaliação para que se confirme a autodeclaração.

O processo de heteroidentificação acontecerá no dia

É só vir ao campus e seguir as instruções da Comissão Local.

ATEDIMENTO DIFERENCIADO

Mães amamentando, pessoas com deficiência ou pessoas com porte de arma, merecem e podem pedir atendimento diferenciado para o processo de heteroidentificação.

Veja os **documentos que servem como comprovação** para o atendimento diferenciado:

Mães amamentando > Documento de identificação oficial da pessoa que ficará responsável pela criança durante a aferição (precisa ter mais de 18 anos) e certidão de nascimento da criança.

Pessoa com deficiência (visual, auditiva, intelectual, física) > Atestado médico, emitido nos últimos 12 meses, que indique o tipo e o CID-10 da deficiência ou comprovante de Benefício de Prestação Continuada (BPC), específico para pessoas com deficiência, caso receba.

Porte de arma > Certificado de Registro de Arma de Fogo e da Autorização de Porte.

ETAPA 4 - MATRÍCULA

FUI APROVADO, E AGORA?

Os candidatos que estiverem na lista de aprovados, deverão **vir ao campus se matricular**, entregando os documentos de matrícula.

19 de dezembro publicação do edital de matrícula

E QUEM NÃO FICOU ENTRE OS APROVADOS?

Ao final de três chamadas regulares para cada curso, caso ainda existam vagas a serem preenchidas, haverá chamamento público.

MAS O QUE É CHAMAMENTO PÚBLICO?

Significa que todas as pessoas classificadas serão chamadas ao Campus, no mesmo dia, para que na ordem de classificação sejam matriculadas até que acabem todas as vagas.

Nas próximas páginas vamos ver quais são os documentos que precisam trazer no dia do matrícula.

QUAIS OS DOCUMENTOS DE MATRÍCULA?

Para aprovados ou classificáveis, a documentação não muda. A diferença está no tipo de vaga (ampla concorrência ou cotas). e na modalidade (integrado ou subsequente). Os **principais documentos** são:

AMPLA CONCORRÊNCIA

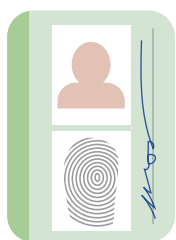

Documento oficial com foto



CPF (Cadastro de Pessoa Física)



Comprovante de residência

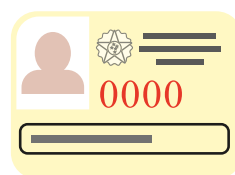

Quitação do Serviço Militar (Homens 18+)

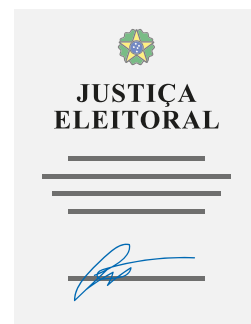

Certificado de Quitação Eleitoral

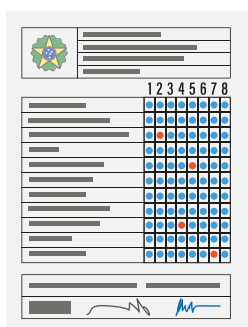

Histórico do Ensino Fundamental completo



Certificado de Conclusão do Ensino Fundamental

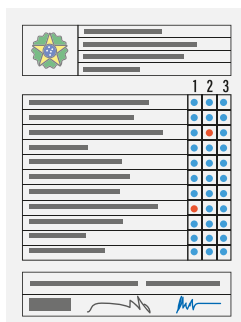

Histórico do Ensino Médio completo



Certificado de Conclusão do Ensino Médio

Integrado

Subsequente

COTISTAS

Os documentos principais são **os mesmos da Ampla Concorrência**, mas devem **trazer também documentos que comprovem a participação na cota.**



Documentos que comprovem participação em cota



DICA



Histórico de curso técnico de nível médio, de nível médio normal (magistério), certificado de conclusão do ensino médio com base no Enem, Encceja **substituem o histórico escolar do ensino médio.**

Estudantes que **ainda não receberam o certificado** podem entregar uma declaração de conclusão emitida pela escola.

Feita a matrícula, agora você já faz parte do IF Baiano.
É só esperar começar as aulas!

As aulas estão previstas para começar em **março de 2024**

PRECISA DE AJUDA OU TEM ALGUMA DÚVIDA?

QUAIS AS DÚVIDAS MAIS FREQUENTES?

Separamos aqui as perguntas mais frequentes que recebemos durante nossos processos de seleção. Veja se a sua dúvida está aqui antes de entrar em contato conosco.

Posso me inscrever em mais de um curso?

Não. Cada candidato poderá se inscrever apenas para um curso. Caso o candidato faça mais de uma inscrição, só iremos considerar a última.

O que faço se discordar do aceite da inscrição, da classificação ou do resultado da heteroidentificação?

O candidato poderá apresentar recurso, em cada etapa, dentro do prazo estabelecido no edital.

Encontrei um erro no edital, o que eu faço?

Qualquer pessoa poderá apontar a existência de algum erro que encontre no edital, desde que acompanhado da devida justificativa.

Não tenho RG/Carteira de identidade. E agora?

Caso você não tenha nenhum outro documento oficial de identificação com foto, serão aceitas, apenas para inscrição, a Certidão de Nascimento e/ou casamento.



PRECISA DE AJUDA OU TEM ALGUMA DÚVIDA?

Estudei em escola particular, mas era bolsista 100%. Posso me inscrever nas cotas para escola pública?

Não. Para se inscrever nas reservas de vaga você deve ter estudado todos os anos do ensino fundamental ou do ensino médio em escolas públicas, seja no colégio, no EJA ou nas provas do ENEM e do Encceja.

Pago alguma coisa pra me inscrever? E para estudar?

O IF Baiano **não cobra** nenhuma taxa de inscrição, matrícula ou mensalidade pelos cursos ofertados neste processo seletivo.

Ainda não recebi o certificado de conclusão. O que faço?

Você deve apresentar uma declaração, emitida pela escola onde você estudava, informando que você já concluiu o Ensino Fundamental ou Médio e que apresente suas médias no último ano de estudo.



Acompanhe nossas redes sociais oficiais. Lá divulgamos as etapas principais da seleção para você não se esquecer de nada. ;)

Siga @ifbaiano no Instagram e no Facebook.



E SE EU TIVER MAIS ALGUMA DÚVIDA?

Conte com a gente nos seguintes canais de atendimento:



prosel@gm.ifbaiano.edu.br



75 983562078

É importante se identificar dizendo seu **nome completo**, **para qual curso** está concorrendo e **sua dúvida**.

Boa sorte e #VemSerIFBaiano

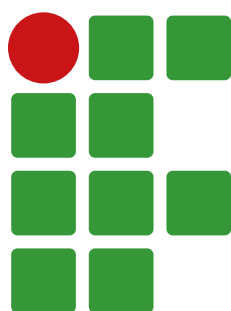

**INSTITUTO
FEDERAL**
Baiano