

INSTITUTO FEDERAL

Baiano

Campus Itaberaba

GDES



Grupo de Pesquisa em
Gestão e Desenvolvimento

Itaberaba, 2020

Apresentação



Este GP nasceu no coração de professores do IF Baiano Campus Itaberaba e tem por objetivo construir e disseminar conhecimento que contribua para a sociedade, por meio de pesquisas com relevância prática e teórica que envolvam as comunidades interna e externa do IF Baiano.

Os discentes envolvidos com a pesquisa aumentarão os seus conhecimentos, pois estarão em contato com diversas temáticas que agregam valor ao seu currículo e à sua aprendizagem. Suas atribuições no Grupo consistem em:

- 1) Auxiliar os professores nos projetos,
- 2) Fazer leituras e apresentação de textos e
- 3) Auxiliar a escrita de estudos.

Vale ressaltar que a participação ativa e formal dos discentes no Grupo de Pesquisa pode contribuir com a sua carga horária de estágio necessária à sua formação.

Contato

gdes@itaberaba.ifbaiano.edu.br



Grupo de Pesquisa em
Gestão e Desenvolvimento

IF BAIANO CAMPUS ITABERABA

ÁREAS

Empreendedorismo
Gestão de pessoas
Gestão de agronegócios
Gestão da qualidade de alimentos

GDES



Grupo de Pesquisa em
Gestão e Desenvolvimento



GDES



Grupo de Pesquisa em
Gestão e Desenvolvimento

PROFESSORES ENVOLVIDOS

Aleciane Moreira

Heloísa Helena de Abreu Martins

Lizziane Argôlo-Batista

Ubiratan Oliveira Souza

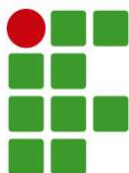

INSTITUTO FEDERAL

Baiano
Campus Itaberaba



PROJETOS EM DESENVOLVIMENTO



PRÓ ALECIANE MOREIRA

- Gerenciamento de impressões em entrevistas de emprego
- Educação Empreendedora e Empreendedorismo
 - Métodos de pesquisa e análise de dados
 - Menos é mais: estratégias elementares de enfrentamento à COVID-19 no município de Itaberaba, Bahia



INSTITUTO FEDERAL
Baiano
Campus Itaberaba



Gerenciamento de impressões em entrevistas de emprego



Os processos seletivos compreendem um importante subsistema da área de gestão de pessoas, uma vez que repercutem significativamente na vida das pessoas que estão em busca de emprego. Atualmente, os profissionais de recursos humanos utilizam várias técnicas complementares de seleção, visando a contribuir para a qualidade dos processos seletivos; mas o que se observa é que a técnica mais frequentemente usada é a entrevista de emprego.

Embora ela sinalize a presença de subjetividade na interação face a face entre o entrevistador e o entrevistado, é uma importante ferramenta para a decisão de contratação, podendo ser utilizada, muitas vezes, como única técnica de seleção. O gerenciamento de impressão é o modo como uma pessoa se apresenta a outra, utilizando um conjunto de estratégias, intencionalmente ou não, para influenciar favoravelmente a opinião alheia.

São cinco as estratégias descritas na literatura: autopromoção, exemplificação, suplicação, intimidação e insinuação.

Contato: gdes@itaberaba.ifbaiano.edu.br





EDUCAÇÃO EMPREENDEDORA E EMPREENDEDORISMO



PROFESSORA ALECIANE MOREIRA

Educação empreendedora e empreendedorismo - Educação empreendedora é um conjunto de ações voltadas para o desenvolvimento de competências empreendedoras. Objetiva-se desenvolver pesquisas que visem identificar o papel da educação empreendedora como preditor contextual que levam as pessoas a optarem pela carreira empreendedora. Além da educação empreendedora, a intenção de iniciar uma carreira empreendedora (ICE) envolve diversos preditores individuais, como fatores psicológicos e traços de personalidade, como propensão ao risco e lócus de controle (interno ou externo), criatividade, inteligência emocional, valores, motivações e, principalmente, atitudes.

Apesar de muitas iniciativas tocadas por Instituições de Ensino e organizações específicas ao campo do empreendedorismo, há evidências que apontam a incipiência da formação em empreendedorismo no Brasil, que frequentemente lança mão do treinamento em plano de negócios. É necessário uma visão mais holística para a formação de empreendedores e, conseqüentemente, suas contribuições ao desenvolvimento do País.

CONTATOS: gdes@itaberaba.ifbaiano.edu.br

Métodos de pesquisa e análise de dados



Aprendizagem em métodos quantitativos e qualitativos por meio de softwares, como SPSS, AMOS, ATLAS TI, NVIVO. As análises que podemos fazer são:

Análises descritivas, frequência, Análise de variância, análise comparativa, análise de regressão, análise fatorial exploratória e confirmatória, modelagem de equações estruturais, análise de conteúdo, entre outras.

contatos: gdes@itaberaba.ifbaiano.edu.br



COVID19

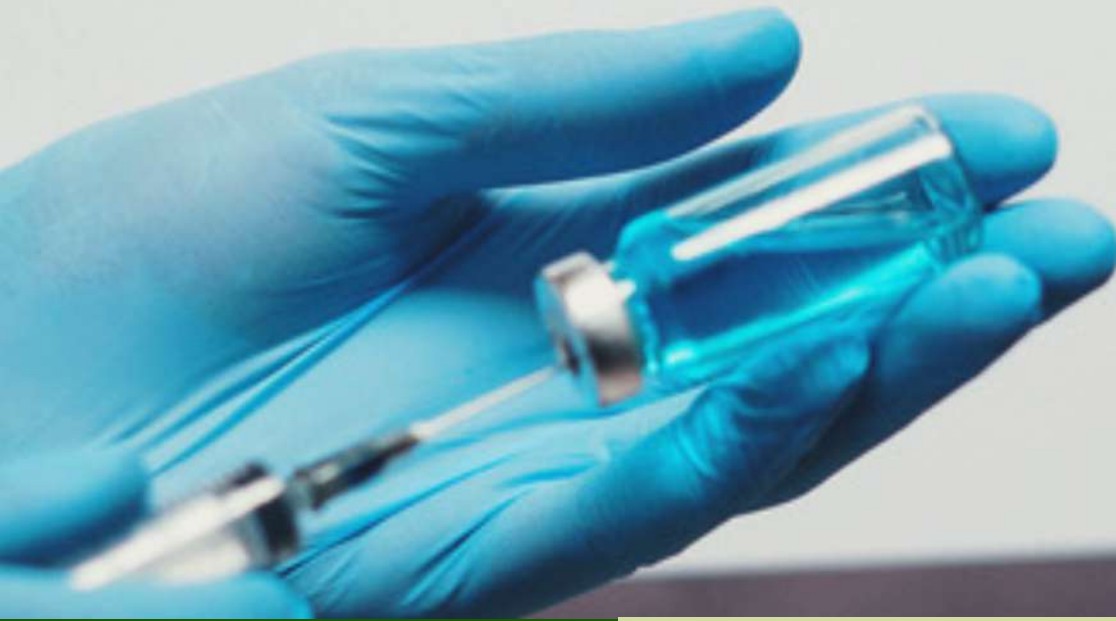

O PROJETO “MENOS É MAIS: ESTRATÉGIAS ELEMENTARES DE ENFRENTAMENTO À COVID-19 NO MUNICÍPIO DE ITABERABA, BAHIA”

PROFESSORA ALECIANE MOREIRA

É um projeto integrado de pesquisa-extensão, que visa intervir na comunidade de Itaberaba com ações que incentivem as práticas preventivas ao Coronavírus (COVID-19) e analisar como as pessoas estão lidando com a pandemia da COVID-19 e suas consequências. Parte do projeto consiste em aplicar um questionário à comunidade interna e externa do IF Baiano campus Itaberaba. E outra parte consiste em distribuir máscaras e álcool em gel às comunidades rurais de Itaberaba em situação de vulnerabilidade, juntamente com um folder informativo sobre a pandemia. É o papel da educação transpor barreiras!



CONTATOS: gdes@itaberaba.ifbaiano.edu.br



PRÓ HELOÍSA MARTINS

- Elaboração de cartilhas educativas sobre processamento de alimentos para pequenos produtores de Itaberaba (BA) e região
- Pesquisa de mercado: desenvolvimento de novos produtos
- Estudos sobre as ferramentas da qualidade nas agroindústrias produtoras de alimentos



INSTITUTO FEDERAL
Baiano
Campus Itaberaba

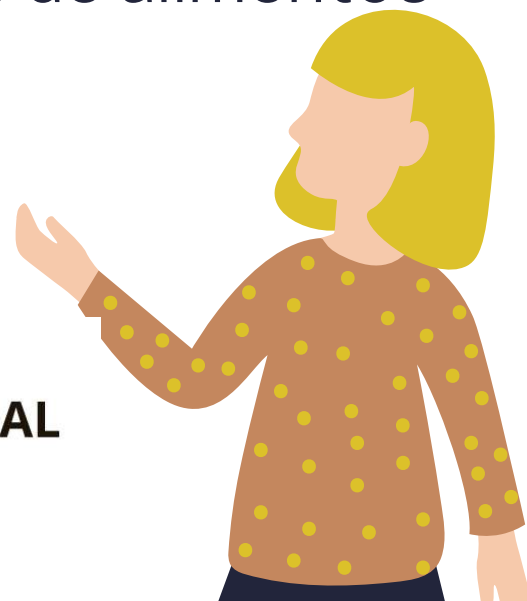

QUALIDADE É O MELHOR PLANO DE NEGÓCIOS

GESTÃO DE
QUALIDADE



PROFESSORA HELOÍSA MARTINS

ELABORAÇÃO DE CARTILHAS EDUCATIVAS SOBRE PROCESSAMENTO DE ALIMENTOS PARA PEQUENOS PRODUTORES DE ITABERAÇA (BA) E REGIAO:

Um dos aspectos primordiais para as boas práticas é o conhecimento dos preceitos básicos de higiene envolvidos no processamento de alimentos. A capacitação de manipuladores de alimentos é essencial para aumentar a qualidade dos serviços de alimentação e seus produtos. Além disso, auxiliar os pequenos produtores de alimentos nos processos produtivos faz com que estes se mantenham ativos no mercado, e possam empreender oferecendo alimentos seguros à comunidade. Neste contexto, o objetivo do presente trabalho é orientar os pequenos produtores rurais, manipuladores de alimentos, dos riscos de contaminações existentes durante a fabricação de alimentos bem como auxiliar com o fluxograma de produção e desenvolvimento de produtos, através de cartilhas educativas para diferentes tipos de alimentos, que são produzidos artesanalmente por produtores rurais de Itaberaba

CONTATOS: gdes@itaberaba.ifbaiano.edu.br

Pesquisa de mercado: desenvolvimento de novos produtos



O processo de pesquisa e desenvolvimento de um novo produto, ou apenas P&D, como é comumente chamado, é uma metodologia que visa minimizar os riscos de insucesso do lançamento de uma novidade no mercado por meio de planejamento e validações.

Toda pesquisa e desenvolvimento de produto começa com a definição do conceito principal do produto, como a finalidade, características físicas, benefícios ao consumidor, vantagens comerciais, entre outros. Posteriormente, é realizada uma pesquisa de mercado, que visa entender a relação entre o que está sendo proposto e o que o mercado já oferece (o que já existe de semelhante no mercado, quais são as deficiências que essas soluções têm que podem ser exploradas no desenvolvimento do seu produto, o que o público pensa sobre sua proposta e qual é a viabilidade de implementação). Após a pesquisa, vem a etapa de desenvolvimento de produtos, que implica em metodologias de preparo, uso de embalagens adequadas, análises sensoriais, análises microbiológicas, análise de vida útil entre outras. O objetivo do projeto, será desenvolver um produto alimentício que utilize dos recursos regionais, como frutas, ou plantas não tão utilizadas na alimentação, visando agregar valor à produção e comercialização desses alimentos, e desenvolver um produto que seja aceito pelo consumidor.

contatos: gdes@itaberaba.ifbaiano.edu.br



Estudos sobre as ferramentas da qualidade nas agroindústrias produtoras de alimentos



As ferramentas da qualidade colaboram nos processos produtivos e promove a todos os envolvidos a oportunidade na tomada das decisões no sentido de solucionar os problemas. Entretanto, visto a grande dinâmica e métodos, sistemas e procedimentos aplicáveis a indústria de alimentos, o conhecimento desta e sua aplicabilidade no que se refere a eficácia e eficiência, tende a ser fonte de pesquisa para melhor adoção de processos que visem a qualidade. Existem ferramentas e métodos orientados para análise em vários aspectos, como, para diagnosticar possíveis problemas dentro das indústrias, outras voltadas para o gerenciamento e planejamento e outras para a melhoria dos processos, sendo todas com o mesmo propósito de auxiliar a empresa na melhoria dos processos e atividades que as organizações realizam em seu dia-a-dia.

Ferramentas a serem estudadas: Folha de verificação (FV), Programa Zero Defeito (PZD), 5S, 8S, Organização Internacional para Padronização - ISSO, Boas Práticas de Fabricação (BPF), Procedimentos Padrões de Higiene Operacional (PPHO), Análise de Perigo e Pontos Críticos de Controle (APPCC), Rastreabilidade (RT), e outras.

contatos: gdes@itaberaba.ifbaiano.edu.br



GDES



Grupo de Pesquisa em
Gestão e Desenvolvimento

PRÓ UBIRATAN OLIVEIRA

FORTALECIMENTO DA AGRICULTURA
FAMILIAR: DESENVOLVIMENTO, GERAÇÃO
DE RENDA E VALORIZAÇÃO DA FLORA
NATIVA DA CAATINGA, POR MEIO DO
CULTIVO DE *Passiflora cincinnata* Mast. BRS
SERTÃO FORTE

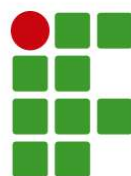
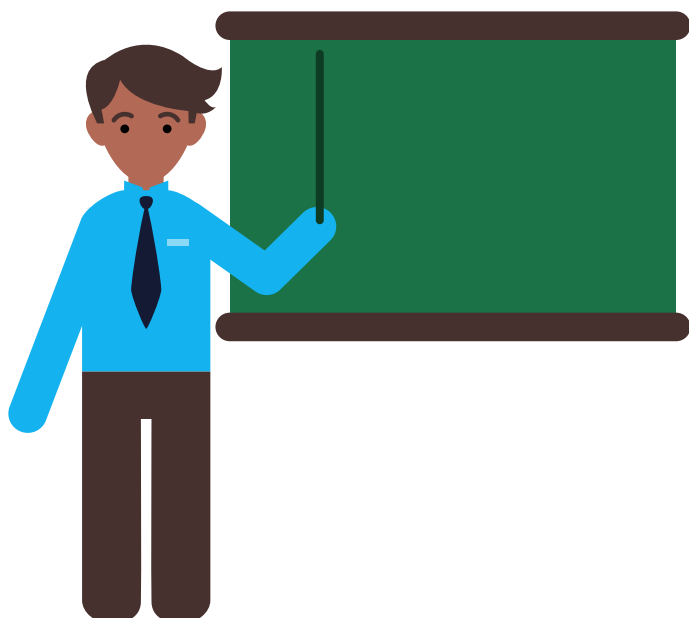

INSTITUTO FEDERAL
Baiano
Campus Itaberaba



GESTÃO DE AGRONEGÓCIO



FORTALECIMENTO DA AGRICULTURA FAMILIAR: DESENVOLVIMENTO, GERAÇÃO DE RENDA E VALORIZAÇÃO DA FLORA NATIVA DA CAATINGA, POR MEIO DO CULTIVO DE PASSIFLORA CINCINNATA MAST. BRS SERTÃO FORTE

Com o objetivo de contribuir para promoção desenvolvimento tecnológico e econômico no campo, este projeto também visa estimular a valorização da flora nativa da região. Serão desenvolvidas ações que proporcionem noções básicas de empreendedorismo e gestão de negócios, que subsidiem a tomada de decisão perante as atividades cotidianas de um estabelecimento rural. Serão implantadas, áreas de produção da cultura do maracujá silvestre, que servirão como unidades demonstrativas de produção de frutos e sementes. Durante o ciclo de desenvolvimento da cultura, serão ministrados cursos acerca do manejo técnico e utilização de recursos alternativos. Os resultados e produtos obtidos serão divulgados na comunidade rural envolvida e em eventos de extensão e técnico científico, promovendo estímulos ao fortalecimento econômico, a segurança alimentar e preservação ambiental.

CONTATOS: gdes@itaberaba.ifbaiano.edu.br



PRÓ LIZZIANE ARGÔLO

- Levantamento de Mastite Bovina no
Território de Identidade do Piemonte do
Paraguaçu

- Mulheres do Campo



INSTITUTO FEDERAL
Baiano
Campus Itaberaba





GESTÃO DE AGRONEGÓCIO



LEVANTAMENTO DE MASTITE BOVINA NO TERRITÓRIO DE IDENTIDADE DO PIEMONTE DO PARAGUAÇU

PROFESSORA LIZZIANE ARGÔLO-BATISTA

Para se melhorar os índices de produtividade dos rebanhos é necessário se adequar às boas práticas de manejo dos animais, o que engloba os manejos das pastagens, nutricional, reprodutivo e sanitário, além da gestão das propriedades. A adoção de boas práticas de manejo é necessária na atividade leiteira porque, além de assegurar melhoria na produtividade e qualidade do leite, garante eficiência na produção e traz benefícios socioeconômicos e ambientais para os produtores.

Desta forma, o presente trabalho tem como objetivo realizar uma pesquisa sobre a ocorrência e os fatores de riscos associados à mastite bovina em rebanhos leiteiros no Território de Identidade Piemonte do Paraguaçu, Bahia.

CONTATOS: gdes@itaberaba.ifbaiano.edu.br

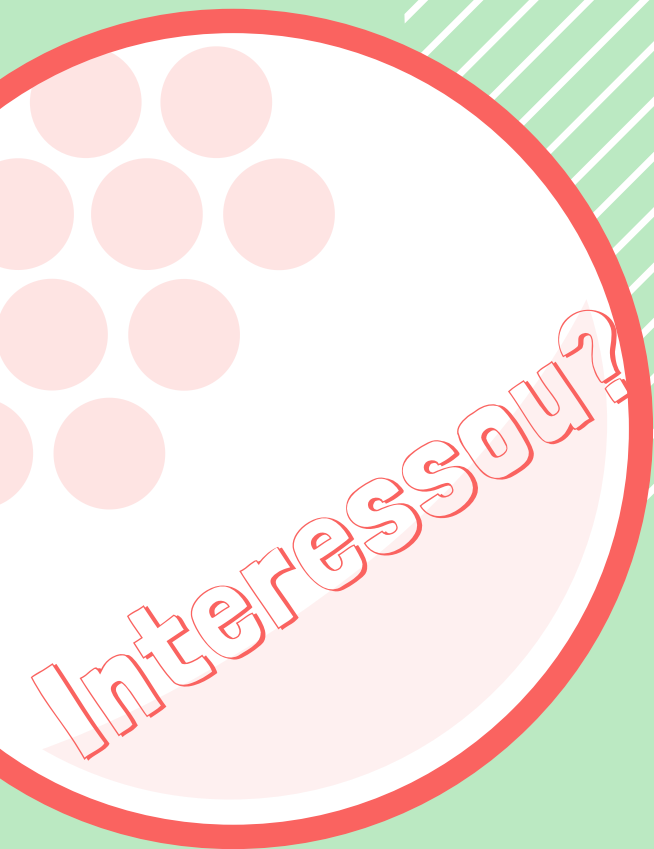

JUNTE-SE AO NOSSO GRUPO!

**basta preencher
o formulário virtual
para participar da
seleção**



INSTITUTO FEDERAL
Baiano
Campus Itaberaba

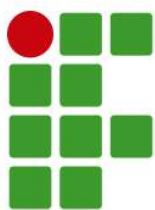

INSTITUTO FEDERAL
Baiano
Campus Itaberaba

GDES



Grupo de Pesquisa em
Gestão e Desenvolvimento

**fique ligad@
nas novidades**

#fiquebem

