

PLANTA BAIXA
ESC.: 1/76

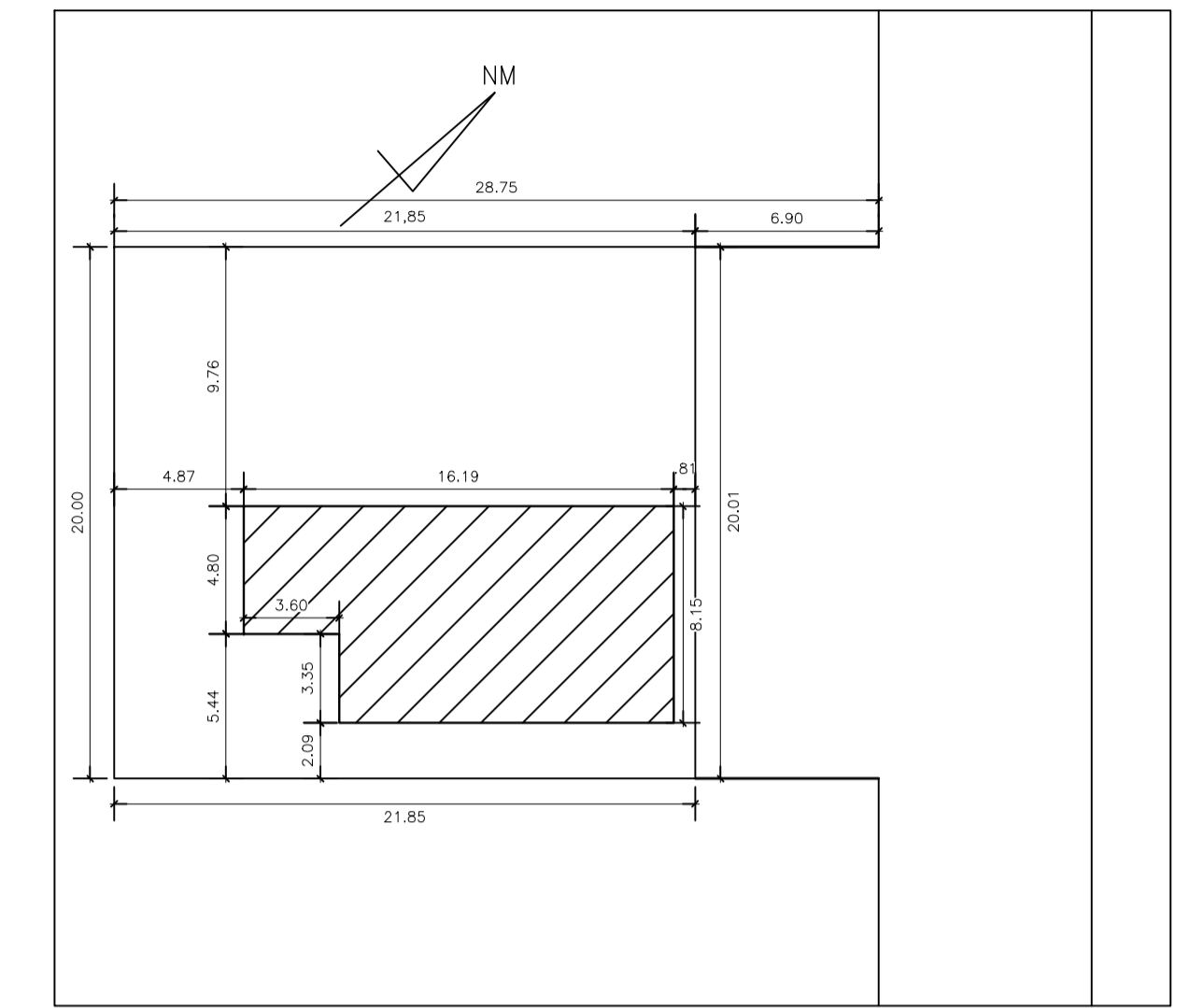

PLANTA DE SITUAÇÃO
ESC.: 1/200

LEGENDA:

- ARAME CORDALHA
- MOURÕES EM MADEIRA 20x20cm
- ▬ 115x180 CANCELA EM MADEIRA AGRESTE
- DIVISÓRIA EM TÁBUA CORRIDA
- PLATAFORMA EM MADEIRA
- ▬ PAREDE EM ALVENARIA DE BLOCO

ÁREAS:
 ÁREA DAS DIVISÕES:-----317,47m²
 ÁREA COBERTA:-----119,91m²
 ÁREA EMBARCADOR:-----5,74m²
 ÁREA TOTAL:-----442,74m²
 ÁREA DO TERRENO:-----575,00m²

PUBLICO FEDERAL obra INSTITUTO FEDERAL BAIANO, S/Nº - CAMPUS BOM JESUS DA LAPA - BA			
Área do terreno 00,00m²	proprietário INSTITUTO FEDERAL DE EDUCAÇÃO, CIÊNCIA E TECNOLOGIA BAIANO resp. técnico projeto HIGOR ALVES ARAUJO CREA - BA 59.809	prancha Arq: 01/02 formato do papel A1	
Área construída 442,77m²	projeto PLANTA BAIXA - PLANTA DE SITUAÇÃO		
taxa de ocupação 00,00 %	CADISTA: KAYO MAX PIMENTEL ART de Projeto N°:	data SET/2016 Avulso de Construção N°:	escola INDICADA projeto n° 01 Matrícula do INSS N°: