

**CORTE B - B'**  
ESC.: 1/75

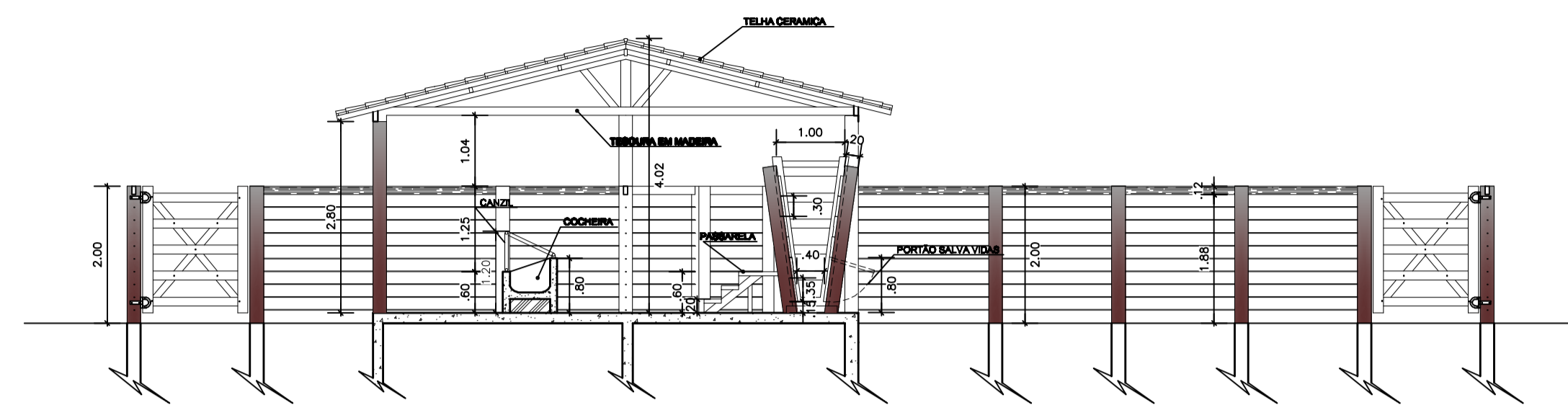

**CORTE C - C'**  
ESC.: 1/75

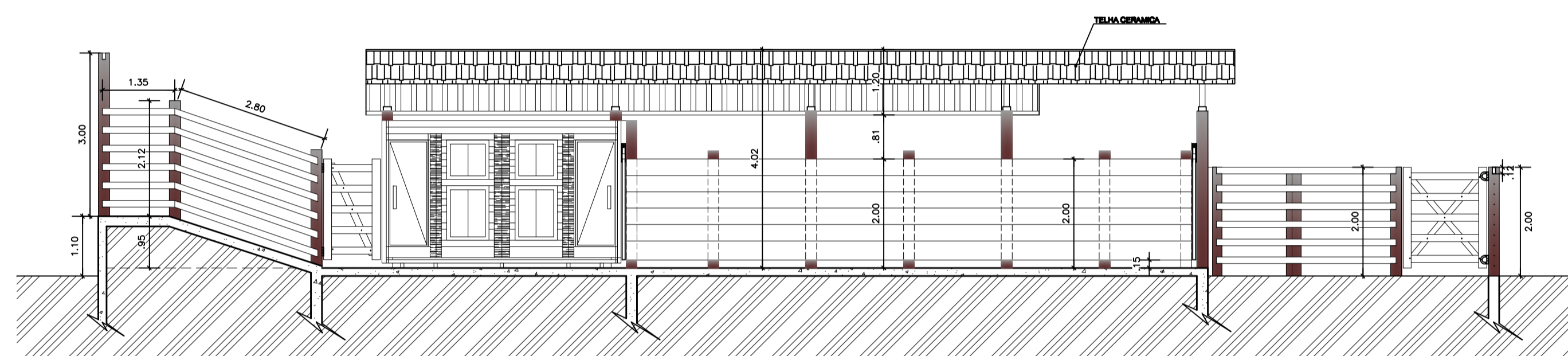

**CORTE A - A'**  
ESC.: 1/75

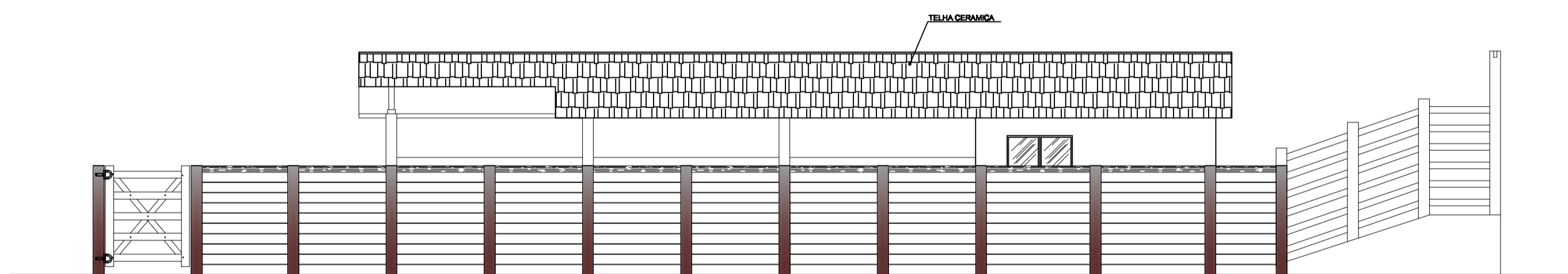

**FACHADA LATERAL**  
ESC.: 1/75

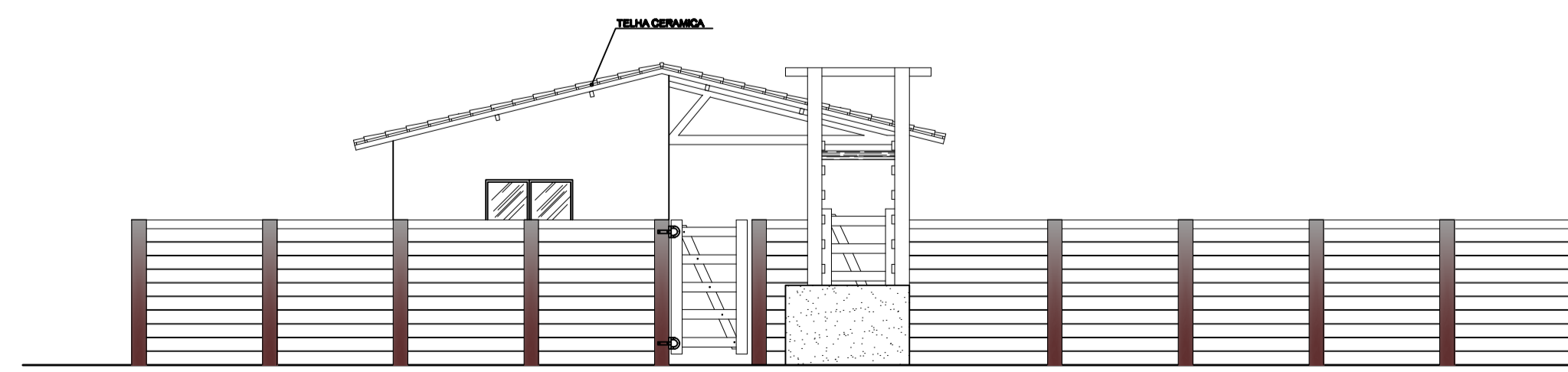

**FACHADA FRONTAL**  
ESC.: 1/75

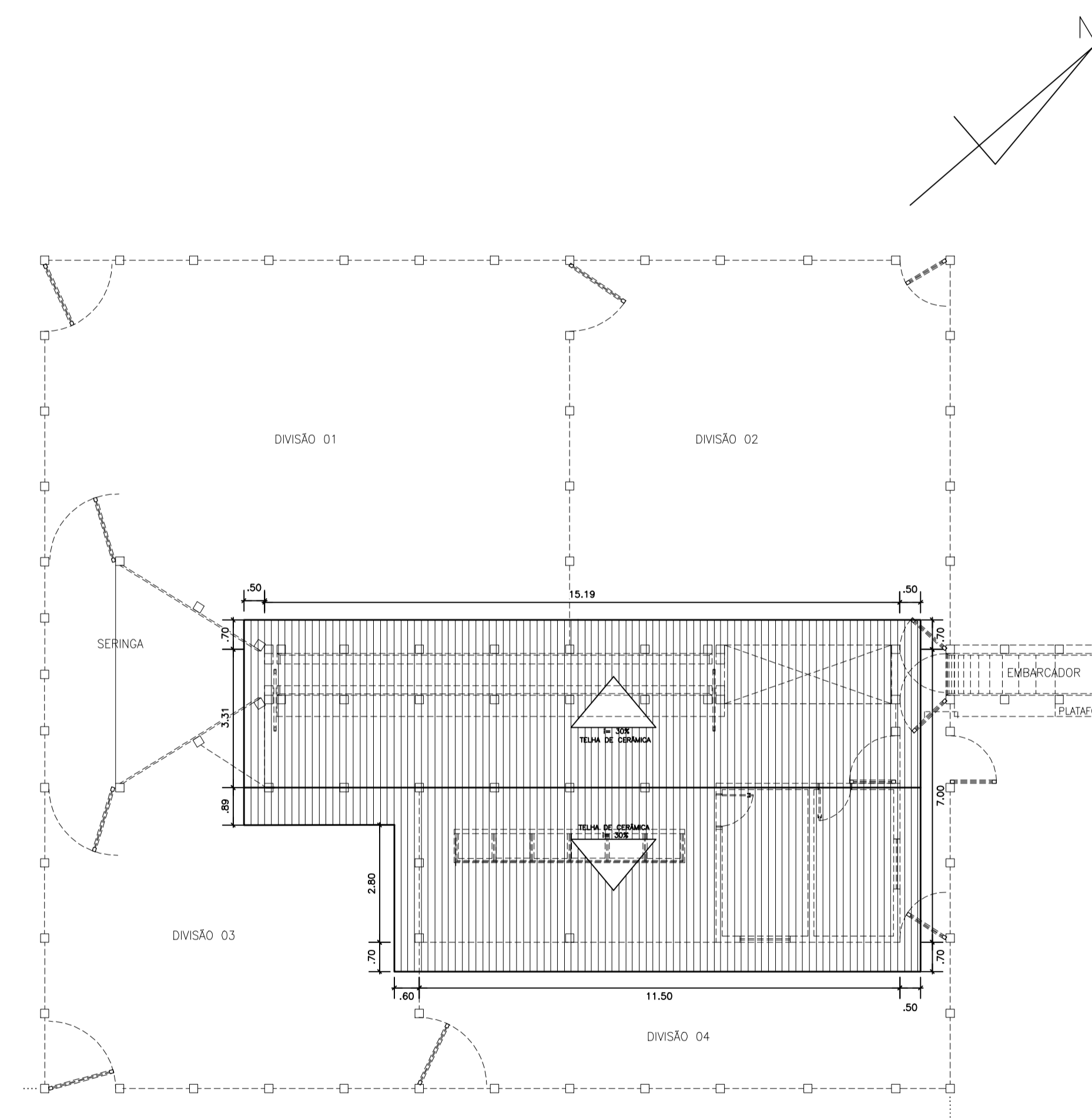

**PLANTA DE COBERTURA**  
ESC.: 1/100

**ÁREAS:**

ÁREA DAS DIVISÕES:-----317.47m<sup>2</sup>  
 ÁREA COBERTA:-----119,91m<sup>2</sup>  
 ÁREA EMBARCADOR:-----5,74m<sup>2</sup>  
 ÁREA TOTAL:-----442,74m<sup>2</sup>  
 ÁREA DO TERRENO:-----575,00m<sup>2</sup>

NM

PUBLICO FEDERAL			
obra INSTITUTO FEDERAL BAIANO, S/Nº - CAMPUS BOM JESUS DA LAPA - BA			
proprietário	INSTITUTO FEDERAL DE EDUCAÇÃO, CIÊNCIA E TECNOLOGIA BAIANO	prancha	Arq: 01/02
resp. técnico projeto	HIGOR ALVES ARAUJO CREIA - BA 59.809	formato do papel	A1
resp. técnico construção		projeto	
área do terreno	00,00m <sup>2</sup>	PLANTA DE CORTES, VISTA FRONTAL E LATERAL	
área construída	442,77m <sup>2</sup>	PLANTA DE COBERTURA	
taxa de ocupação	00,00 %	CADETA: KAYO MAX PIMENTEL	data: SET/2016
ART de Projeto Nº:		escala: INDICADA	projeto nº: 01
		Avert de Construção Nº:	Matrícula do INSS Nº: