



Fique por dentro  
do que acontece no  
*campus Serrinha!*



### JORNADA PEDAGÓGICA

Entrevista com Cassiana Almeida, Diretora Acadêmica

### 1ª REUNIÃO GERAL 2020

O diretor-geral, Leandro Damasceno, apresentou o Planejamento Institucional 2020

## NOVO ESTUDO DE DEMANDA

Foi iniciado no mês de fevereiro o novo estudo de demanda para os níveis médio e superior do *Campus Serrinha*. A Comissão é formada por 20 servidores, entre docentes e técnicos administrativos.



ENSINO



PESQUISA



EXTENSÃO



## Sumário

- 03 Editorial
- 05 **JORNADA PEDAGÓGICA**  
Início do Ano letivo  
Aula Inaugural dos Cursos  
Reunião de Pais
- 07 **1ª REUNIÃO GERAL**  
**REUNIÃO COM**  
**DEPUTADO FEDERAL**
- 08 **NOVO ESTUDO DE**  
**DEMANDAS**
- 09 **IMPLANTAÇÃO DE**  
**POLOS EAD**
- 10 **COMUNICAÇÃO**  
Melhorias na Comunicação  
Informes do *Campus*
- 11 **PROJETO**  
Tecnologias Sociais e  
Desenvolvimento Rural
- 12 **CORONAVÍRUS**  
Como se prevenir?
- 13 **APROVADOS 2019**  
Agroecologia 2017.1

## JORNAL IF SISAL

Informativo bimestral produzido  
pelo Instituto Federal de  
Educação, Ciência e Tecnologia  
Baiano - *Campus Serrinha*

Núcleo de Comunicação e Eventos

**NUCOM**

Autores

Brenda Grazielle Mercês Silva  
Cleber de Jesus Figueiredo  
Ginalva Jesus de Carvalho  
Leandro dos Santos Damasceno  
Larissa de Queiroz Santos  
Maria Auxiliadora Freitas dos Santos

## OBJETIVO DO IF SISAL

Aproximar a comunidade das ações que estão sendo implementadas nos eixos de ensino, pesquisa e extensão, por meio da informação para que se tenha maior visibilidade das atividades que são desenvolvidas no *Campus Serrinha* e com isso fortalecer a identidade da instituição.

# Editorial



**E**sta é a primeira edição do nosso Jornal IF Sisal, pensado para promover algumas das ações desenvolvidas pelo *Campus Serrinha*, as quais demonstram o potencial da instituição, assim como também, o compromisso de fortalecer o ensino, a pesquisa, a extensão e a imagem institucional do nosso *campus* no Território do Sisal.

Atualmente, o IF Baiano consolida-se como Instituição multicampi no estado e garante a interiorização da educação profissional e a democratização do acesso à educação, sobretudo pela sua inserção em diversos territórios de identidade. São um total de 14 (quatorze) Campi em funcionamento e 01 (uma) Reitoria sediada em Salvador.

## SOBRE O CAMPUS

O *Campus Serrinha* está localizado na Estrada Vicinal de Aparecida, no município de Serrinha, na borda do perímetro urbano da sede municipal. Faz parte do Território de Identidade Sisal, sendo a cidade conhecida como uma das grandes entradas do sertão baiano.

O Território da Cidadania do Sisal é composto por **20 municípios** tendo uma área 20.405,26 km<sup>2</sup> de extensão territorial e um total de 582.329 habitantes,

conforme o Censo Demográfico (2010). É considerado um dos mais pobres do estado e do país. A denominação do território se deve à tradicional cultura do Sisal, também conhecido como agave, que se desenvolve em regiões semiáridas. Sua fibra tem vastas utilizações no mercado nacional e internacional, sendo empregada nas indústrias de cordas, papel e confecção entre outras.



Foto: Odilon Reny R. F. da Silva

O Campus se insere nesse contexto com o objetivo de integrar o instituto à comunidade por meio do desenvolvimento da região e da construção do conhecimento.



Foto: Divulgação/Arquivo CNA Brasil

# NOSSOS CURSOS

**CURSOS TÉCNICO  
NÍVEL MÉDIO**  
Agroecologia  
Agroindústria  
Agropecuária

**CURSOS DE GRADUAÇÃO**  
Tecnologia em Gestão de  
Cooperativas  
Licenciatura em Ciências  
Biológicas

**CURSO DE PÓS-GRADUAÇÃO**  
Mestrado em Ciências  
Ambientais  
Pós em Inovação Social  
Pós em Educação do Campo

## - MISSÃO, VISÃO E VALORES DA INSTITUIÇÃO -

Oferecer educação profissional e tecnológica de qualidade, pública e gratuita, nas diferentes modalidades, preparando pessoas para o pleno exercício da cidadania e contribuindo para o desenvolvimento social e econômico do país, através de ações de ensino, pesquisa e extensão.

Ser uma instituição de educação profissional e tecnológica referência na Bahia, em todas as áreas e modalidades de oferta, sobretudo, no desenvolvimento e fortalecimento de tecnologias agrárias que contribuam para o crescimento socioeconômico e cultural do estado.

**IF BAIANO  
SERRINHA**



- a) **Excelência** - pautada na eficiência, eficácia e efetividade nos processos de gestão.
- b) **Gestão democrática** - pautada nos princípios de justiça, participação, corresponsabilidade, igualdade nas relações sociais e nos processos de gestão.
- c) **Ética** - pautada nos princípios de transparência, justiça social e responsabilidade com o bem público.
- d) **Valorização dos servidores** - pautada no fortalecimento e reconhecimento que o desempenho da instituição depende da valorização, do

- desenvolvimento pessoal e técnico, do bem-estar e da realização profissional de todos os servidores.
- d) **Comprometimento** - pautado no comprometimento dos servidores com o atendimento aos objetivos e da missão institucional.
- e) **Compromisso social** - pautado no reconhecimento de diferenças históricas, econômicas, culturais e sociais.
- f) **Sustentabilidade** - pautada na responsabilidade social e ambiental.



## Dialogando sobre a prática educativa a partir dos sujeitos

A Jornada Pedagógica é o momento em que se dá início às atividades de planejamento para o ano letivo. A cada edição, as temáticas vão sendo selecionadas de acordo com as principais demandas de formação e reflexão, na tentativa de contribuir com as práticas pedagógicas desenvolvidas em sala de aula e, sobretudo, com os processos de ensino e aprendizagem, de formação humana e de preparação para o mundo do trabalho, uma vez que permeiam o cerne da nossa Missão Institucional.

A semana da jornada aconteceu entre os dias 03 e 07 de fevereiro, na abertura do evento tivemos a participação da Filarmônica 30 de Junho e uma mesa de discussão com a seguinte abordagem: Quem são os/as estudantes do Campus Serrinha e quais as responsabilidades éticas dos/as servidores/as

na oferta de um ambiente acolhedor e seguro?

A mesa foi composta pela Dr.<sup>a</sup> Hildonice de Souza Batista, M.<sup>a</sup> Michele Sena da Silva e Dr.<sup>a</sup> Francineide Andrade de Moraes, tendo como mediadora a professora Dr.<sup>a</sup> Tatiane Comin.

*“O planejamento é um processo ininterrupto, processual, organizador da conquista prazerosa dos nossos desejos, onde o esforço, a perseverança, a disciplina são armas de luta cotidiana para a mudança pedagógica.”*

*- Madalena Freire -*

A Jornada teve por objetivo proporcionar momentos de integração, reflexão, discussão, avaliação, construção coletiva e Fortalecimento do planejamento das ações pedagógicas do Campus, visando a construção de um processo pedagógico de qualidade, bem como a melhoria dos serviços prestados.

Filarmônica 30 de junho



# INÍCIO DO ANO LETIVO

## AULA INAUGURAL DOS CURSOS TÉCNICOS DE NÍVEL MÉDIO

**A** aula inaugural dos cursos técnicos de nível médio do IF Baiano *Campus* Serrinha ocorreu no dia 10/03/2020, com atividades nos turnos matutino e noturno, envolvendo discentes veteranos e novatos, docentes e técnicos administrativos em educação.

No turno matutino, as atividades foram iniciadas com a apresentação da equipe de gestão e os setores relacionados a cada coordenação. Após as boas vindas do Diretor Administrativo Kerdoval Souza, da Diretora Acadêmica Cassiana Almeida, da Coordenadora de Ensino Aline Barros e da Coordenadora do Curso Técnico em Agroecologia Integrado ao Ensino Médio Larissa Rodrigues e do Coordenador do Curso Técnico em Agropecuária Subsequente Antônio César Santos, os discentes da 2ª série do Curso Técnico em Agroecologia Integrado fizeram uma apresentação musical, seguidos pela leitura de uma poesia de cordel realizada pelo discente Rubinaldo Sena, da turma de III Semestre do Curso Técnico em Agropecuária Subsequente.

Finalizado o momento cultural, iniciou-se a Roda de Conversa com os docentes convidados Carla Tereza Marques e Erasto Gama, e os egressos Bruna Santana e Edilson Souza, dos cursos de Agroecologia e Agropecuária, respectivamente. Também foi realizado um *tour* guiado pelo *Campus*, no qual as turmas ingressantes conheceram os setores, laboratórios e áreas de campo.

No noturno, a programação foi iniciada com a apresentação da equipe de gestão e dos setores relacionados a cada coordenação. A Foi realizada uma palestra sobre Slow Food, com o convidado Ednilson Andrade.

### I REUNIÃO DE PAIS DO CURSO TÉCNICO EM AGROECOLOGIA INTEGRADO

**N**o dia 12/03/2020, foi realizada a I Reunião de Pais, Docentes e Discentes da turma de 1ª Série do Curso Técnico em Agroecologia Integrado ao Ensino Médio.

Após a apresentação da equipe de gestão, a Coordenadora do Curso, professora Larissa Rodrigues, apresentou as informações gerais sobre o Projeto Pedagógico do Curso de Agroecologia, chamando a atenção para o objetivo geral do curso, a matriz curricular e as atividades de ensino, pesquisa e extensão que são desenvolvidas no *Campus*.

Foi apresentado o Calendário Acadêmico 2020 e o Horário de Aulas da turma da 1ª série, assim como também, a Organização Didática dos Cursos da EPTNM do IF Baiano Os pais foram orientados a conversar com os/as docentes da turma, a fim de obter informações sobre os primeiros contatos com os/as estudantes e esclarecer dúvidas.



### AULA INAUGURAL DO MESTRADO EM CIÊNCIAS AMBIENTAIS

No dia 10/02 foi dada a partida das atividades relacionadas ao curso de Mestrado em Ciências Ambientais. O reitor do Instituto, Aécio Duarte, estava presente na aula inaugural, um marco de extrema importância para o desenvolvimento do *campus* Serrinha.



# 1ª REUNIÃO GERAL – Exercício 2020



No dia 13/02, ocorreu no auditório do Campus Serrinha a 1ª Reunião Geral de servidores. Na ocasião, a gestão passou alguns informes referentes ao início do ano letivo, e também sobre normativos elaborados pelo Governo Federal que trazem impactos diretos às instituições de ensino da Rede Federal. Logo após, o diretor-geral, Leandro Damasceno, apresentou o Planejamento Institucional 2020, que traz, entre outros temas, os mais importantes: novo **Estudo de Demanda** para os cursos médios e superiores, implantação / ampliação de cursos para o ciclo 2021-2023, elaboração do **Projeto Político Pedagógico - PPP**, criação de **Unidades Educativas de Campo - UEC's**, melhoria da infraestrutura e consolidação da imagem institucional do Campus. Foi apresentado também o **Orçamento 2020**, onde foi demonstrada grande preocupação com o decorrer das atividades administrativas e acadêmicas ao longo do ano, diante da redução de aproximadamente **42%** do orçamento recebido em 2019.

## REUNIÃO COM O DEPUTADO FEDERAL



Joseildo Ramos

Os diretores-gerais dos Campi Serrinha e Alagoinhas, Leandro Damasceno e Renato Mascarenhas, se reuniram no último dia 16 com o deputado federal Joseildo Ramos, objetivando a solicitação de emendas orçamentárias como forma de reforço às despesas discricionárias que foram reduzidas em aproximadamente 42%. O Campus Serrinha realizou proposta de R\$ 200.000,00 em custeio e R\$ 150.000,00 em capital. O deputado se mostrou muito preocupado com a situação atual das instituições federais de ensino, principalmente a do Instituto Federal Baiano, onde se comprometeu a analisar o pedido.

# NOVO ESTUDO DE DEMANDA

Com o objetivo de ampliar a oferta de novos cursos, integrados, superiores e EaD, o IF Baiano Campus Serrinha, realizou no dia 20/02/2020, a primeira reunião da Comissão de Estudo de Demanda.

A comissão composta por docentes e técnicos, tendo como principal ponto de pauta a elaboração de uma agenda de trabalho.

Um dos primeiros passos dado pela comissão, foi a formação de grupos de trabalhos, encarregados da coleta de dados junto as secretarias de educação, buscando mapear os cursos e as modalidades ofertadas no território, assim como registrar os indicadores sociais e consulta ao Catálogo Nacional de Cursos técnico e tecnológico.

Como segunda fase das atividades será aplicado um questionário a comunidade acadêmica interna do campus e ao público externo, a exemplo da sociedade civil, poderes públicos e outras instituições de educação. Abaixo segue o fluxo como resumo ilustrativo das atividades.

## Território do Sisal

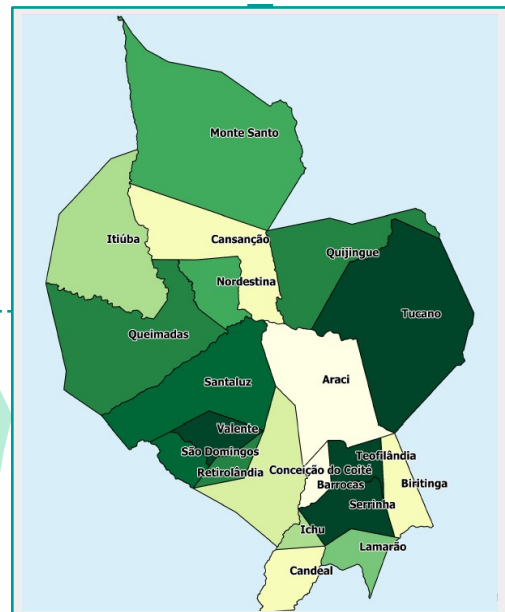

O Território da Cidadania Do Sisal é composto por 20 municípios: Araci, Barrocas, Biritinga, Candeal, Cansanção, Conceição do Coité, Ichu, Itiúba, Lamarão, Monte Santo, Nordestina, Queimadas, Quijjingue, Retirolândia, Santaluz, São Domingos, Serrinha, Teofilândia, Tucano e Valente.





# IMPLANTAÇÃO DE POLOS EAD



**INSTITUTO  
FEDERAL  
BAIANO**

Parceria com o  
Sindicato APLB



**C**omo medida de expansão e fortalecimento da educação no Território do Sisal, o Campus Serrinha finalizou em janeiro deste ano a Chamada Pública nº 01/2019, com o intuito de implantação de Polos de Ensino à Distância. Em parceria com o Sindicato APLB estão sendo formalizados os Termos de Cooperação entre o IF Baiano e os municípios de Araci e Santa Luz.

Nesse primeiro momento estão sendo planejadas as ofertas dos cursos técnicos em Vendas, Secretaria Escolar e Multimeios Didáticos, além da especialização em Libras, com estimativa de matrícula de 160 alunos por Polo EAD. É o IF Baiano rompendo fronteiras e levando conhecimento às mais diversas comunidades.



# MELHORIAS NA COMUNICAÇÃO



Foi iniciada no mês de fevereiro a reestruturação da comunicação do Campus Serrinha, visando dar maior transparência aos atos institucionais, administrativos e acadêmicos. Para isso, estão sendo implementadas atividades para que os objetivos sejam alcançados. São elas: criação do Núcleo de Comunicações e Eventos – NUCOM, alteração de layout e atualização tempestiva do site institucional, retorno do Boletim de Serviço Interno – BSI, elaboração do Jornal IF Sisal, dentre outras medidas que garantam melhor comunicação entre as comunidades interna e externa.

**NUCOM**

## CURSOS DE BASQUETEBOL E GINÁSTICA ESCOLAR/RECREAÇÃO

**O** NAEL - Núcleo de Apoio e Acompanhamento de Atividades Esportivas e de Lazer, vinculado à Pró-Reitoria de Ensino do IF Baiano, dando continuidade à sua programação para a capacitação dos professores de educação física da instituição, estará promovendo no período de 30 de março a 03 de abril, no campus do Serrinha, mais uma atividade formativa. Nessa capacitação serão oferecidos os cursos de basquetebol, educação física escolar e jogos e brincadeiras. Participarão do evento como palestrantes, Edson Bergamo de Matos, ex-técnico das seleções de base do basquetebol brasileiro e do Sírio Libanês – SP, e o professor Romilson Augusto dos Santos, da Universidade Federal da Bahia.



Foto: Pedro Rocha / Global Imagens

## GABINETES DOS PROFESSORES

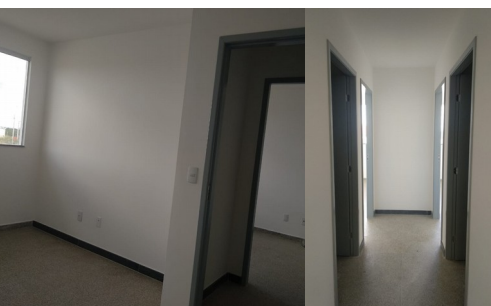

**D**esde o dia 13 de janeiro estão sendo instalados os gabinetes dos professores do Campus Serrinha. Os ambientes possibilitarão aos servidores melhor atendimento aos estudantes, preparação de aulas e de atividades de cunho acadêmico. Estão sendo finalizados 12 gabinetes, que comportarão 36 professores. É o Campus Serrinha dando um importante passo rumo à melhoria de sua infraestrutura.

# PROJETO



## TECNOLOGIAS SOCIAIS E DESENVOLVIMENTO RURAL

O *Campus Serrinha*, através do Núcleo de Estudos em Agroecologia Abelmanto, está desenvolvendo o Projeto Tecnologias Sociais e Desenvolvimento Rural: estratégias, ações, reflexões e avaliações no Território do Sisal, tendo por objetivo analisar a gestão da água das cisternas de placa (tecnologias sociais), voltadas para o consumo humano, produção agrícola e dessedentação animal, em algumas comunidades rurais do território.

Esse projeto é coordenado pela **prof. Maria Auxiliadora Freitas dos Santos** e tem como estagiários: Rubinaldo Almeida de Sena, Fagner de Aquino Oliveira e José Anselmo Cunha (estudantes de Agropecuária do IFBaiano - campus Serrinha) e Kelly Silva (estudante de Licenciatura em Biologia da Uniages, Paripiranga-BA.) Conta também com a colaboração dos seguintes docentes do IFBaiano campus Serrinha: Erasto Gama, Carla teresa, Heron Souza e Davi Santos, todos membros do NEA e dos grupos de pesquisa LAPRUDES e XERÓFILAS.

Atualmente, está sendo implementada no *Campus Serrinha*, além de outras localidades, a tecnologia socioambiental denominada Aqualuz, que foi idealizada e doada pela estudante Anna Luísa Beserra, tendo como função realizar o tratamento microbiológico de água, por meio da radiação solar no semiárido baiano.

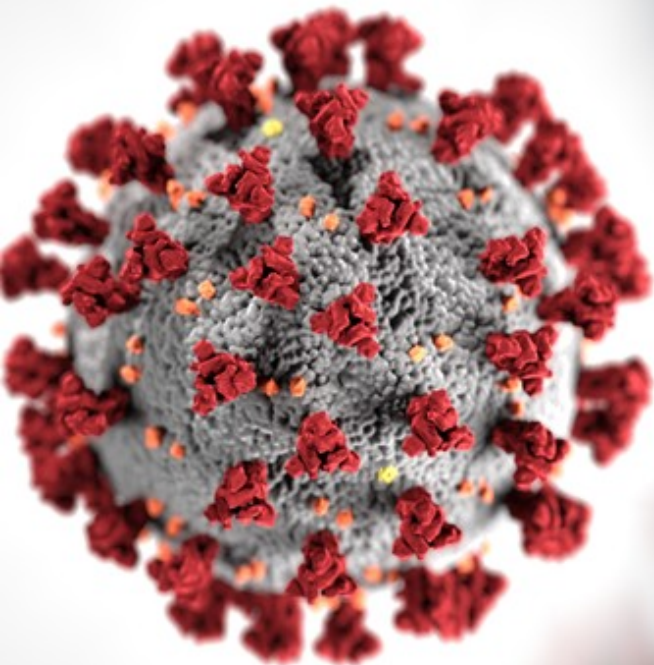

# COVID-19

## Como se prevenir?

O novo coronavírus (COVID-19) é um agente relacionado a infecções respiratórias, que podem apresentar-se com um quadro semelhante às demais síndromes gripais. Sua transmissão, com base no conhecimento científico adquirido até o presente momento, ocorre através da entrada no trato respiratório, pelo contato com gotículas de secreções (muco nasal, por exemplo). Isso pode acontecer por meio do contato direto com as secreções da pessoa infectada, pela tosse ou espirro, ou de forma indireta, pelo contato com superfícies contaminadas, levando-se as partículas ao nariz ou à boca através das mãos.

Para prevenir a transmissão, recomenda-se que os membros da comunidade acadêmica adotem algumas medidas comportamentais. Essas recomendações são fundamentais, tendo em vista que as os Institutos Federais são ambientes fechados, com grande número de pessoas e com realização frequente de atividades coletivas.

Foi lançando um aplicativo (Coronavírus – SUS) para iOS e Android com informações sobre a doença, instruções para a população e mapa das unidades de saúde que podem fazer o atendimento em caso de suspeita. Baixe o APP → [iOS](#) e [Android](#)

## Saiba como se prevenir contra o CORONAVÍRUS

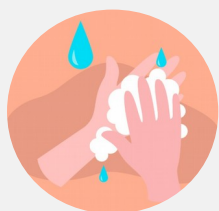

**1** Lave as mãos com água e sabão ou use o álcool em gel

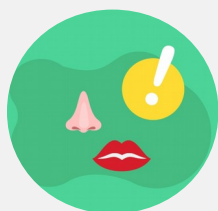

**2** Cubra o nariz e a boca ao espirrar ou tossir



**3** Evite aglomerações se estiver doente

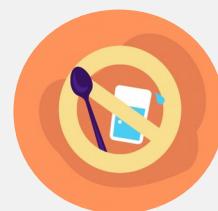

**4** Não compartilhe objetos pessoais como copos, talheres e garrafas



**5** Mantenha os ambientes bem ventilados

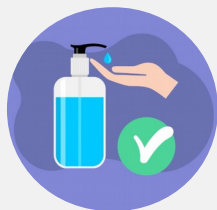

**6** Não toque a região dos olhos, nariz e bocas sem antes higienizar as mãos

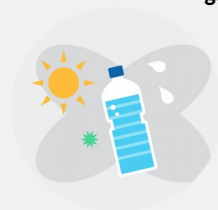

**7** Mantenha-se hidratado!

# APROVADOS

## Agroecologia



Ayalla  
ED. FÍSICA/UFBA

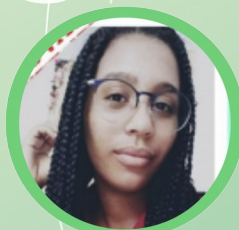

Daniele Oliveira  
DIREITO/FCJ  
DIREITO/UFMG



Duílio Castro  
AGRONOMIA/UFRB



Fábio Santos  
PEDAGOGIA/UNEB



Gabriel Carneiro  
DIREITO/UNIFTC  
DIREITO/FAT

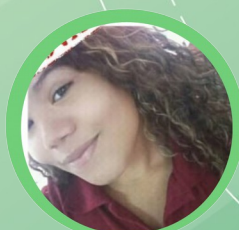

Grazielle Cruz  
ZOOTECNIA/IF BAIANO



Grazielle Moura  
AGROECOLOGIA/UFRB



Helen Cerqueira  
GESTÃO DE COOPERATIVAS/  
IF BAIANO



Jean Carlos  
INTERDISCIPLINAR EM  
CINÊNCIA E TECNOLOGIA/UFA



João Gabriel  
ENGENHARIA DE  
COMPUTAÇÃO/UEFS



Joan Wabiny  
AGROECOLOGIA/UFRB

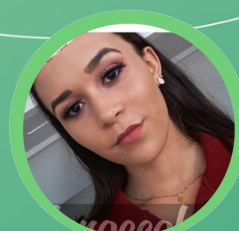

Lavínia Gois  
AGRONOMIA/UEFS



Ludmila Santana  
DIREITO/UNIFTC  
PSICOLOGIA/UNIRB  
ZOOTECNIA/IFBAIANO



Maria Eduarda  
EDUCAÇÃO FÍSICA/  
UNIASSELVI



Richard Silvestre  
DANÇA/UFBA  
INTERDISCIPLINAR EM  
ARTES/ UFRB



Samile Bispo  
DIREITO/UNIFTC



Shamara Gonçalves  
ENFERMAGEM/UNIFTC



Tainá Silva  
DIREITO/FAN



Vinícius Marques  
ENGENHARIA DE  
ENERGIA/ UFRB



Xaiany Silva  
NUTRIÇÃO/FAN

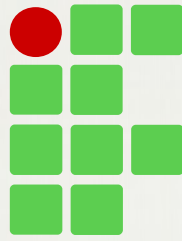

# IF BAIANO

EDUCAÇÃO PROFISSIONAL E TECNOLÓGICA DE  
QUALIDADE, PÚBLICA E GRATUITA.



 @ifbaianoserrinha

[www.ifbaiano.edu.br/unidades/serrinha](http://www.ifbaiano.edu.br/unidades/serrinha)